

Start hier...

1 Diagnose NET



Uw specialist heeft bij u een NET geconstateerd.

2 Voldoe ik aan de criteria voor behandeling met PRRT?



Op www.prrt.nl/verwijzer/criteria vindt u alle benodigde informatie.

3 Ben ik aangemeld? (door mijn specialist)

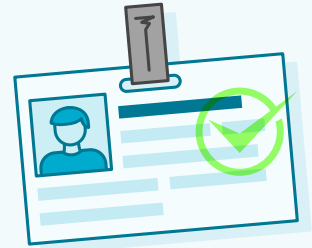

Zo niet, Uw specialist kan u aanmelden, voor meer informatie kunt u kijken op: www.prrt.nl/verwijzer

Voor meer informatie, bekijk infographic 2 - Behandeling

8 Intake gesprek

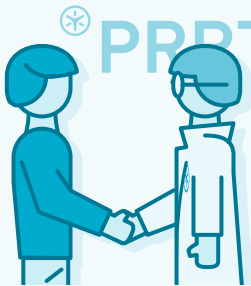

Als u in aanmerking komt, krijgt u een afspraak voor een intakegesprek met de specialisten die u begeleiden tijdens de behandeling



De patiënt centraal

PRRT Behandelcentrum Rotterdam richt zich op de verlenging en verbetering van de kwaliteit van leven van patiënten met neuro-endocriene tumoren.

Wij bieden heldere informatie voor patiënt en specialist. Zo vindt u in dit schematisch overzicht alle informatie Van Diagnose tot Intake beknopt weergegeven.

Voor uitgebreidere informatie over de behandeling en de leefregels na therapie verwijzen we u graag naar onze website. www.prrt.nl

4 Checklist



Checklist benodigde informatie:

- Verwijsbrief behandelend arts
- Octreoscan (≤ 6 mnd)
- CT of MRI (≤ 3 mnd)
- Verslag patholoog
- Bloedonderzoek
- Urinetesten
- Actueel medicatieoverzicht

Zie ook criteria: www.prrt.nl/verwijzer/criteria

7 Beoordeling gegevens



Als alle informatie binnen is, volgt beoordeling door onze artsen

6 Recente opname buiten NL?

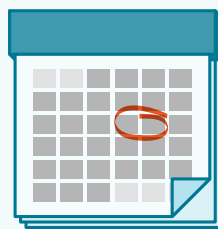

Bent u de afgelopen 6 maanden opgenomen geweest in een ander ziekenhuis (buiten Nederland)?

Ja - We sturen u mogelijk een thuistest.
Nee - Ga door naar stap 7.

5 Ontvangst verwijsbrief



Wij sturen u en de verwijzend arts een brief als de verwijzing bij ons binnen is.

Bij ontbreken van informatie gaan wij deze (informatie) opvragen bij de verwijzend arts.